# Schodišťové podesty SP-34/38-30/2 - ocel-zinkovaná - 900x1000

» Schodišťové podesty » Šířka 900 mm » Hloubka 1000 mm

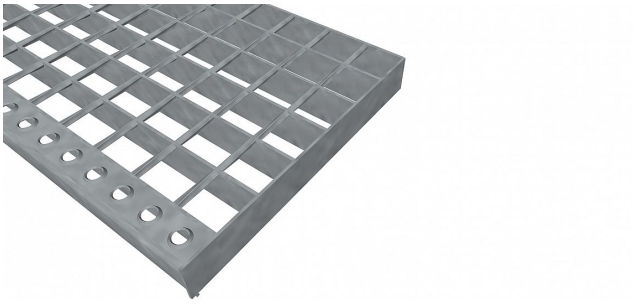

| | |
|---|---|
| Kód produktu | 191.3438.0070 |
| Nosná délka (mm) | 900 mm |
| Nenosná šířka (mm) | 1 000 mm |
| Hmotnost | 18,32 Kg |
| Obvyklá dostupnost | obvykle do 3 dnů |
| Záruka | záruka 24 měsíců (2 roky) |

Schodišťová podesta ze svařovaného podlahového roštu (SP), 34/38 - rozteče nosných 34 mm / rozpěrných 38 mm, výška 30 mm, síla 2 mm, ocel S235JR (ST37.2 nebo také ČSN 11373) v povrchové úpravě žárovým zinkováním dle EN ISO 1461, bez protiskluzu.

Dostupnost na hlavním skladě: 5 ks

## Popis

**Schodišťová podesta** ze svařovaného podlahového roštu s nosným páskem 30/2 mm, kde první údaj udává výšku a druhý sílu nosných pásků. Rozteč oka podlahového roštu je 34/38 mm, kde opět první údaj udává osovou rozteč nosných pásků a druhý údaj je pak osová rozteč nenosných prutů. Světlost oka je 32/33 mm.
**Podlahový rošt** je standardně lemovaný ze všech stran páskem o síle nosného pásku, v tomto případě se jedná o pásek 30/2.
Jako výrobní materiál je použita ocel DIN ST37.2 (S235JR nebo také ČSN 11373) v povrchové úpravě žárovým zinkováním dle EN ISO 1461.
Protiskluzové provedení podlahového roštu není realizováno.
Nosná délka podlahového roštu je 900 mm. Světlá vzdálenost podpor konstrukce pod podlahovým roštem by měla být 840 mm, jelikož rošt by měl na každé straně nosné délky ležet 30 mm na konstrukci. Nenosná šířka podlahového roštu je 1000 mm.
Tyto **podlahové rošty** jsou vyrobeny dle normy DIN 24537-1 a splňují veškeré její požadavky.
**Podlahové rošty** jsou vyrobeny ve standardní výrobní toleranci dle RAL-GZ 638.
Více o normách a tolerancích naleznete na stránkách www.rodif.cz / normy

## Parametry

| | |
|---|---|
| Kód produktu | 191.3438.0070 |
| Hmotnost | 18,32 Kg |
| Typ výrobku | Svařovaný pororošt (SP) |
| Detail typu | 34/38 - rozteče nosných 34 mm / rozpěrných 38 mm |
| Nosný pásek | výška 30 mm, síla 2 mm |
| Materiál | ocel S235 (1.0039 / ST37.2) - žárově zinkovaná (Zn) |
| Protiskluz | bez protiskluzu |
| Délka (mm) | 900 mm |
| Šířka (mm) | 1 000 mm |
| www | www.RODIF.cz/vyrobky-z-rostu/schodistove-podesty |